



Plan de la ville de Belfort  
échelle 1/25 000

Références de la parcelle 000 BW 98  
Référence cadastrale de la parcelle  
Contenance cadastrale  
Adresse

Références de la parcelle 000 BW 442  
Référence cadastrale de la parcelle  
Contenance cadastrale  
Adresse

Référence cadastrale

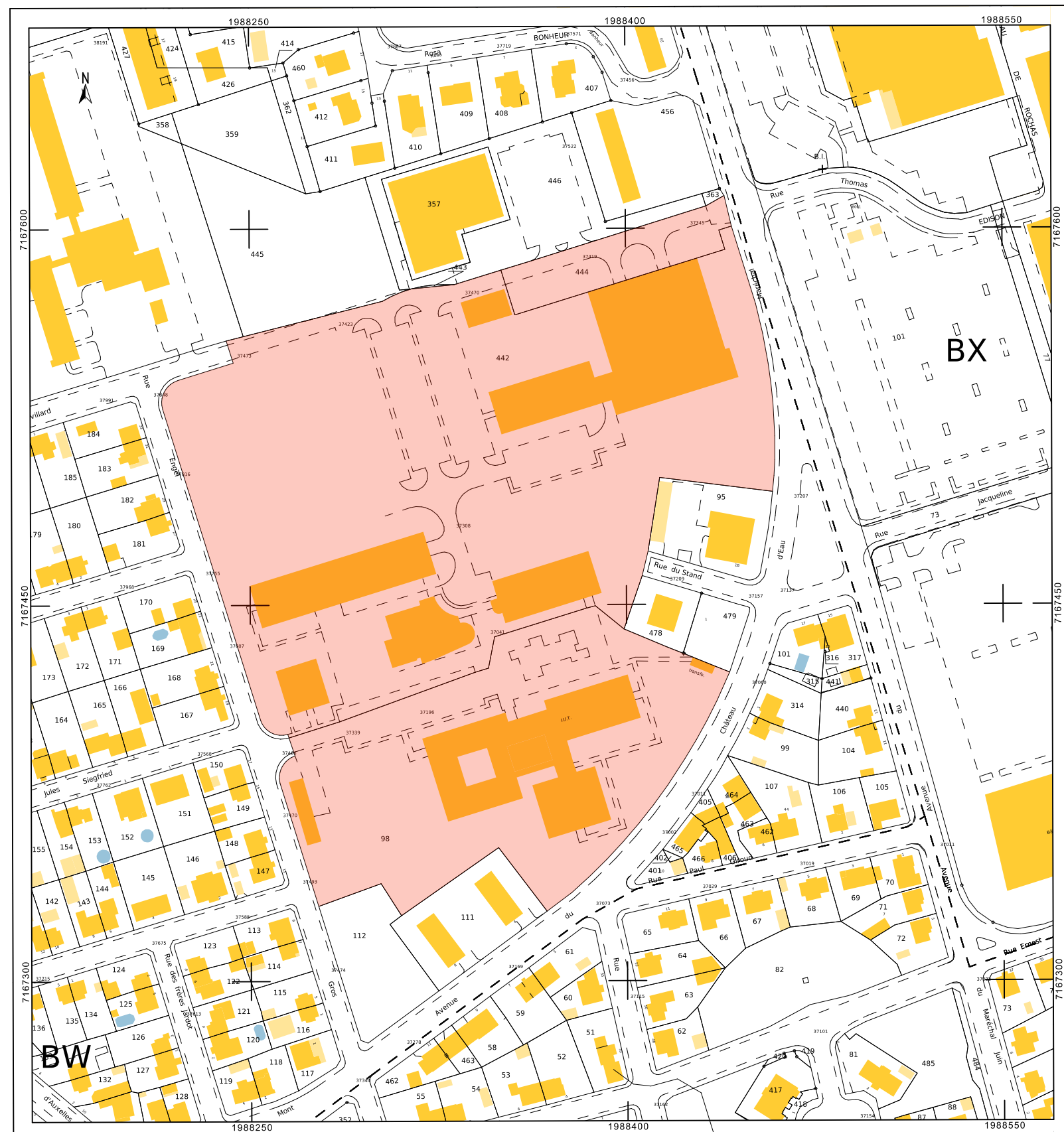

EXTRAIT CADASTRAL  
échelle 1:2000



Photographie depuis l'Avenue du Château d'Eau



LOCALISATION



## Plans des façades existantes

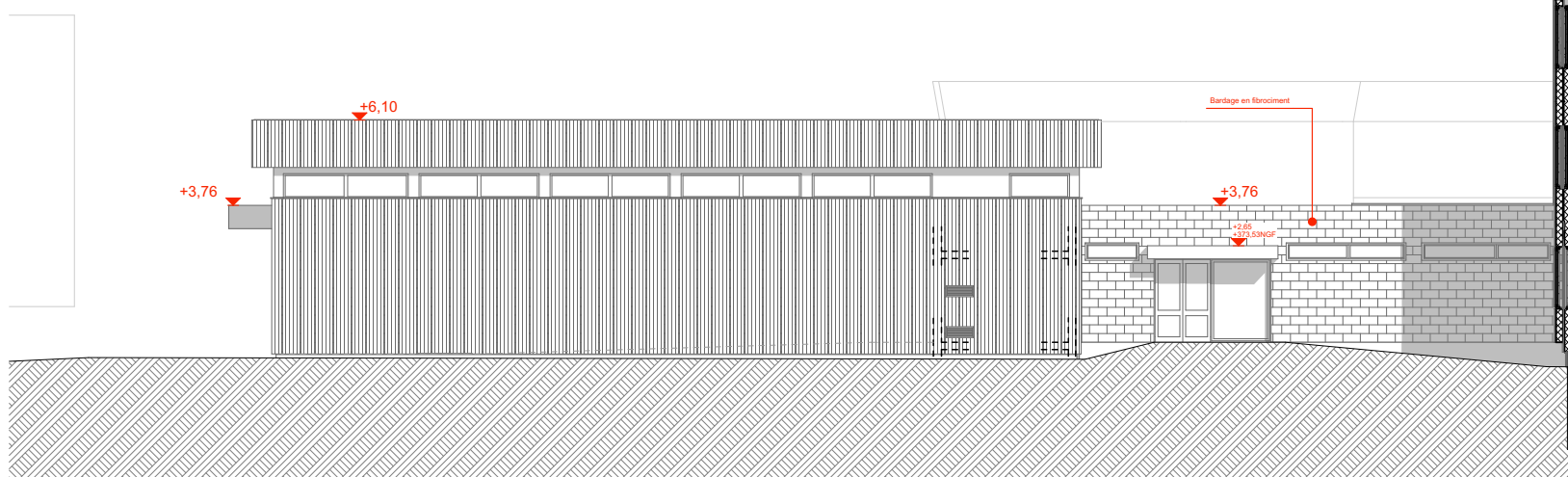

FACADE SUD EST  
échelle 1/200

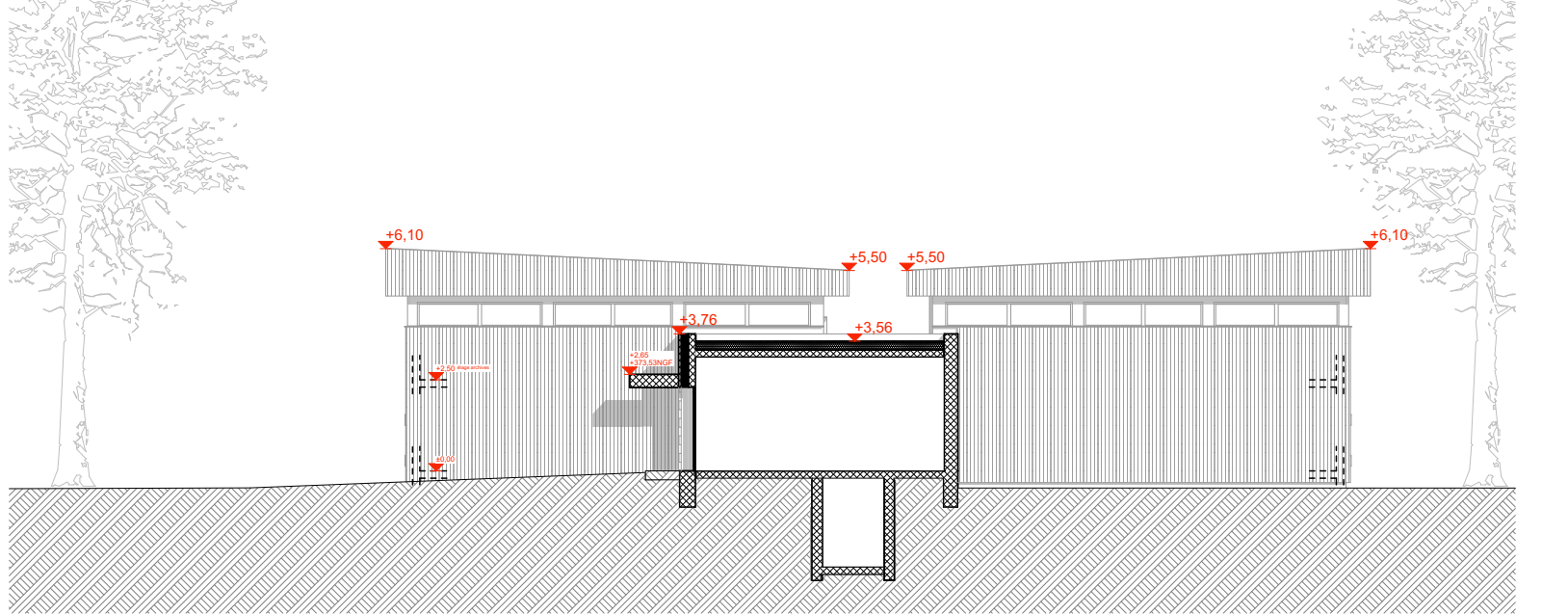

FACADE NORD EST  
échelle 1/200

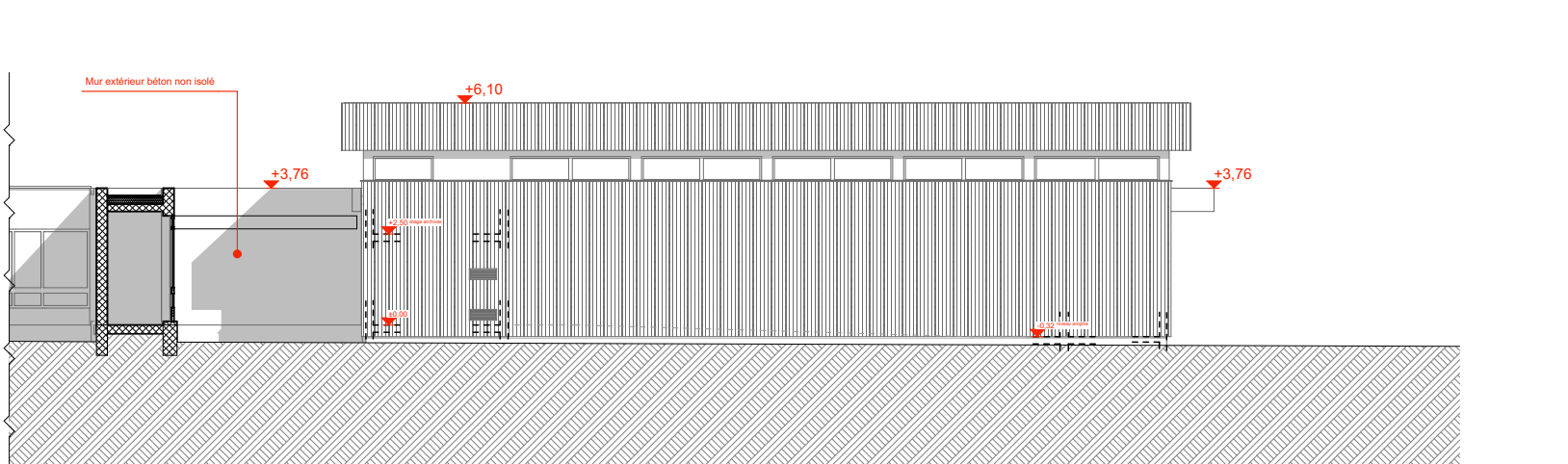

FACADE SUD OUEST  
échelle 1/200

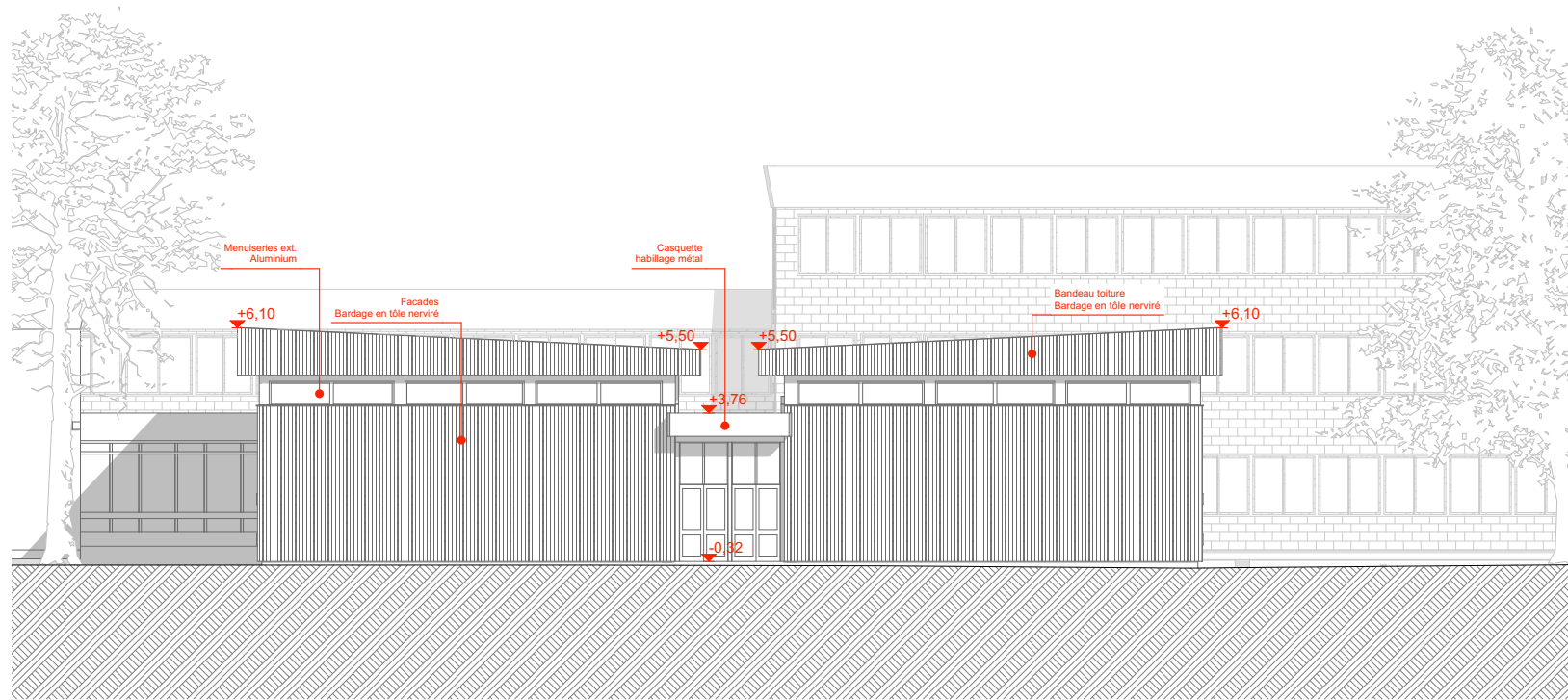

FACADE SUD EST  
échelle 1/200

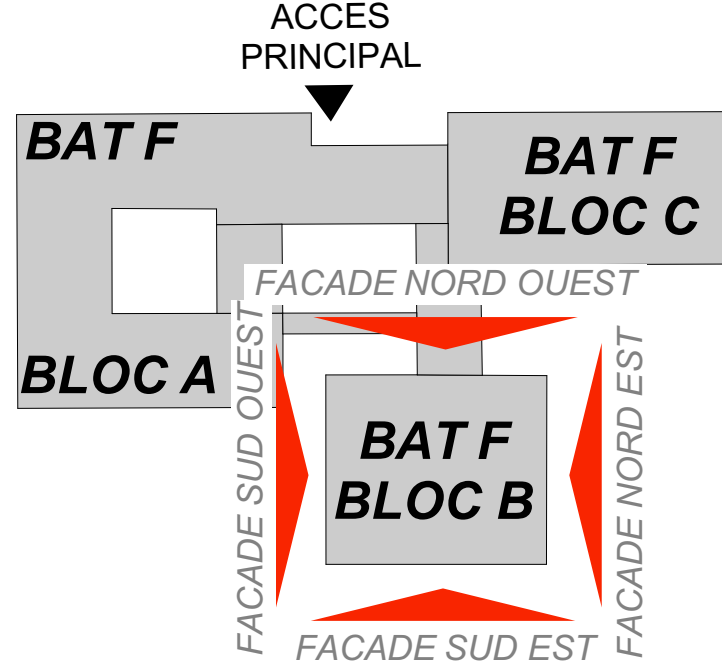

REPERAGE  
DES FACADES

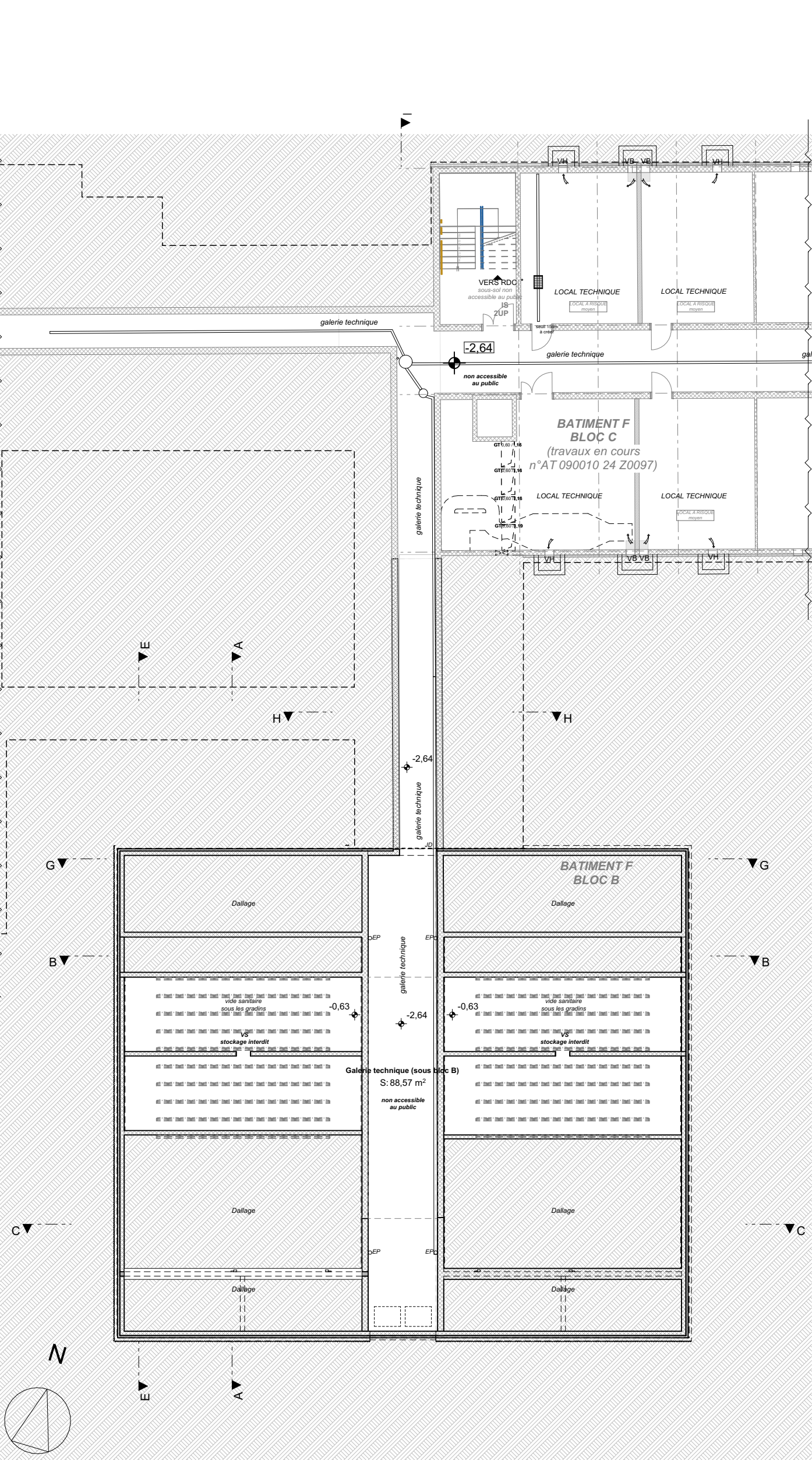

SOUS-SOL - état de lieux  
échelle 1/200

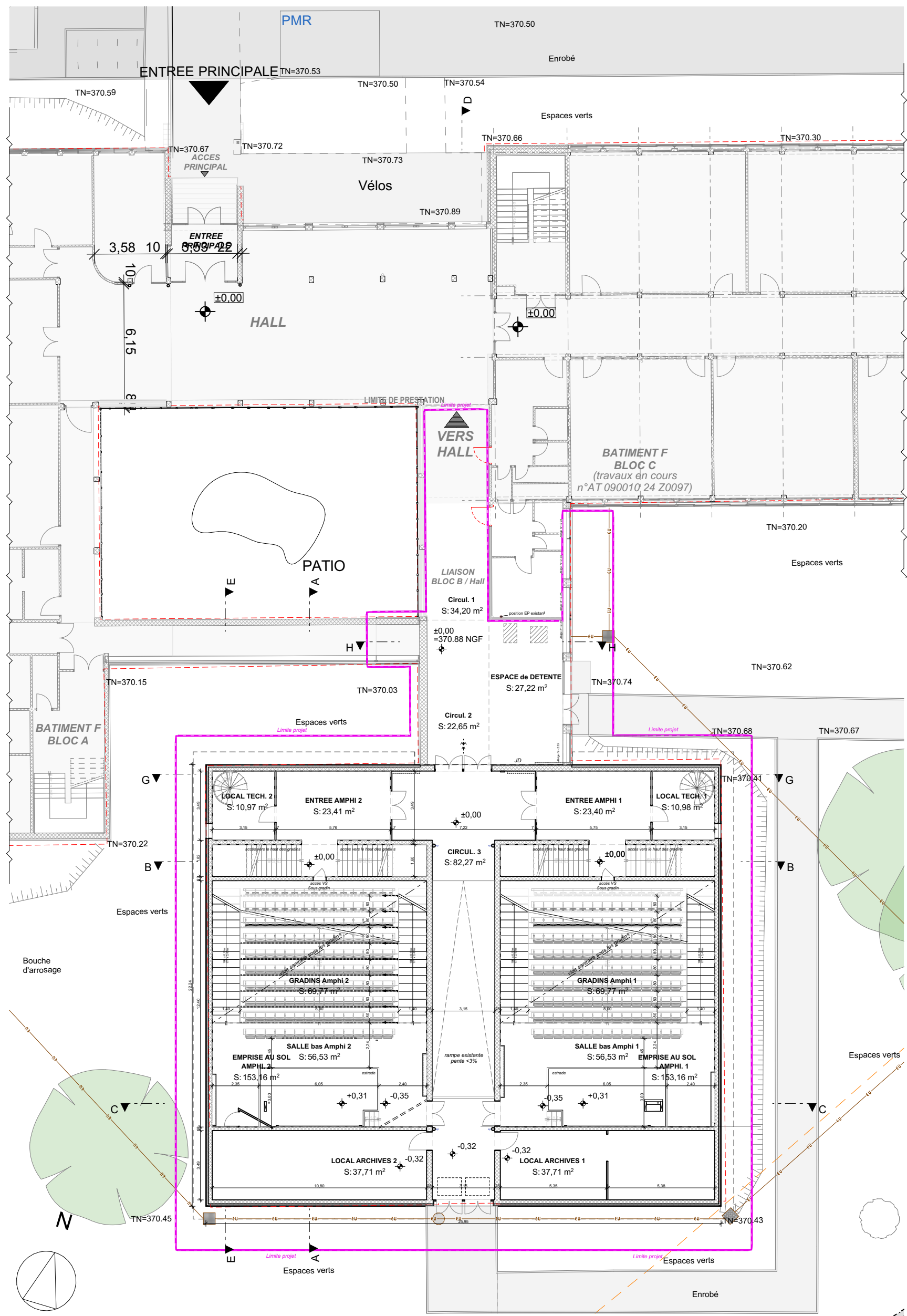

REZ-DE-CHAUSSEE - état de lieux  
échelle 1/200

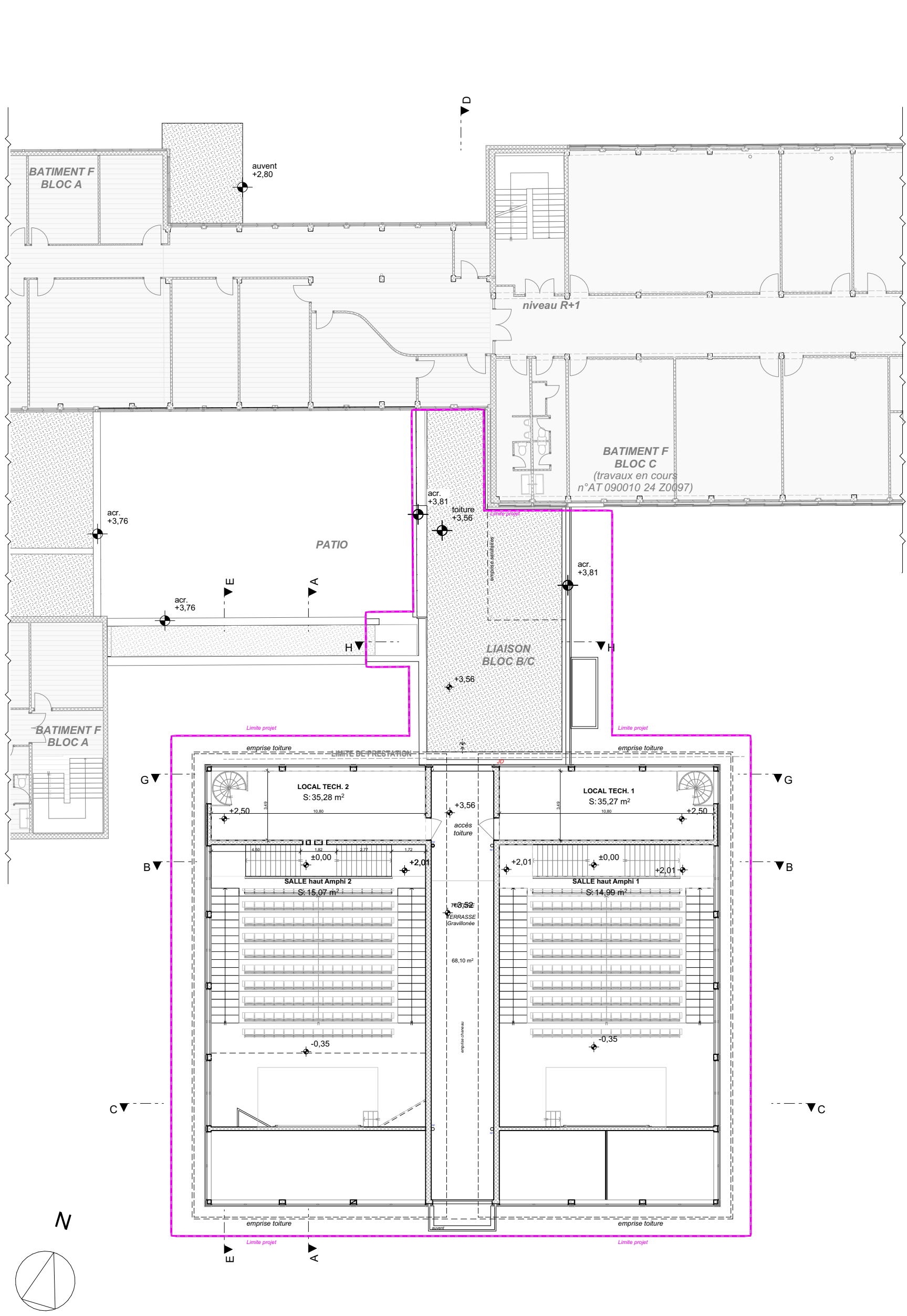

ETAGE - état de lieux  
échelle 1/200

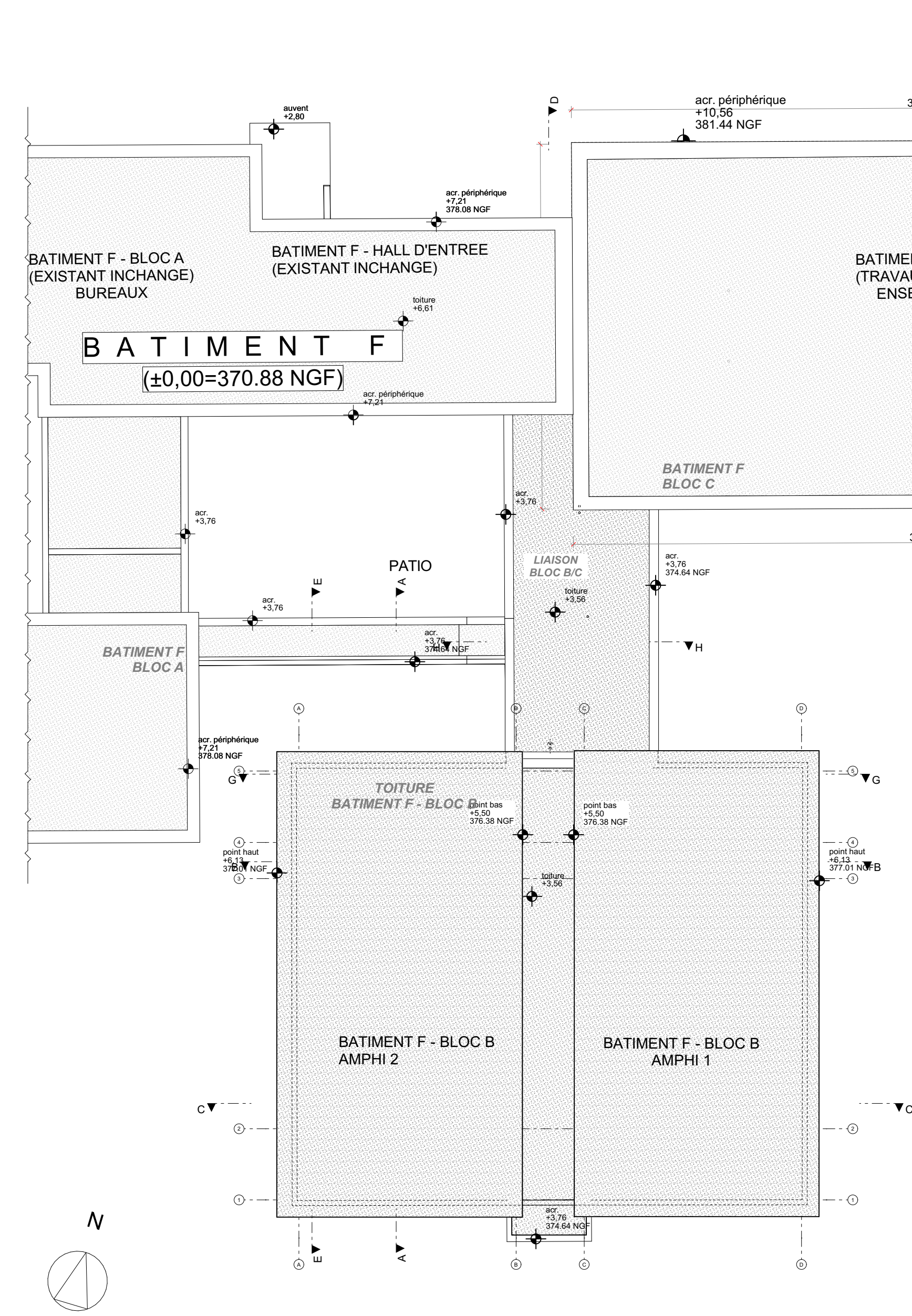

TOITURE - état de lieux  
échelle 1/200

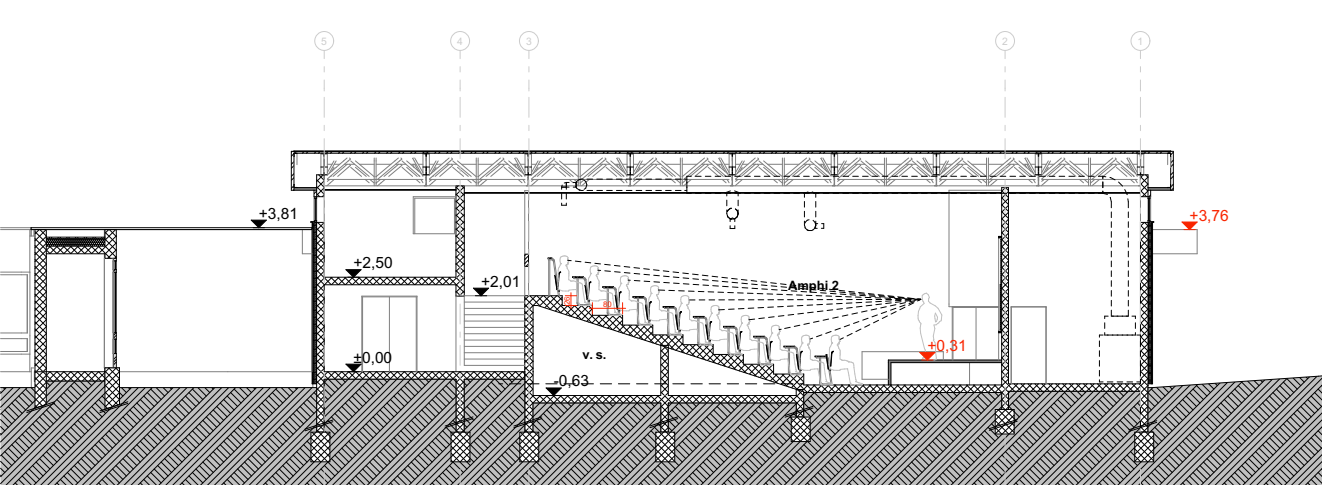

COUPE AA - avec démolition  
échelle 1/200

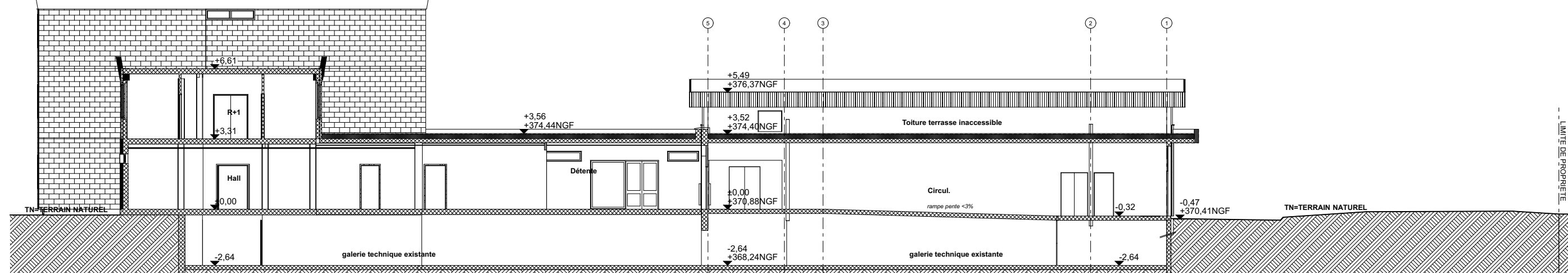

COUPE DD - état de lieux  
échelle 1/200

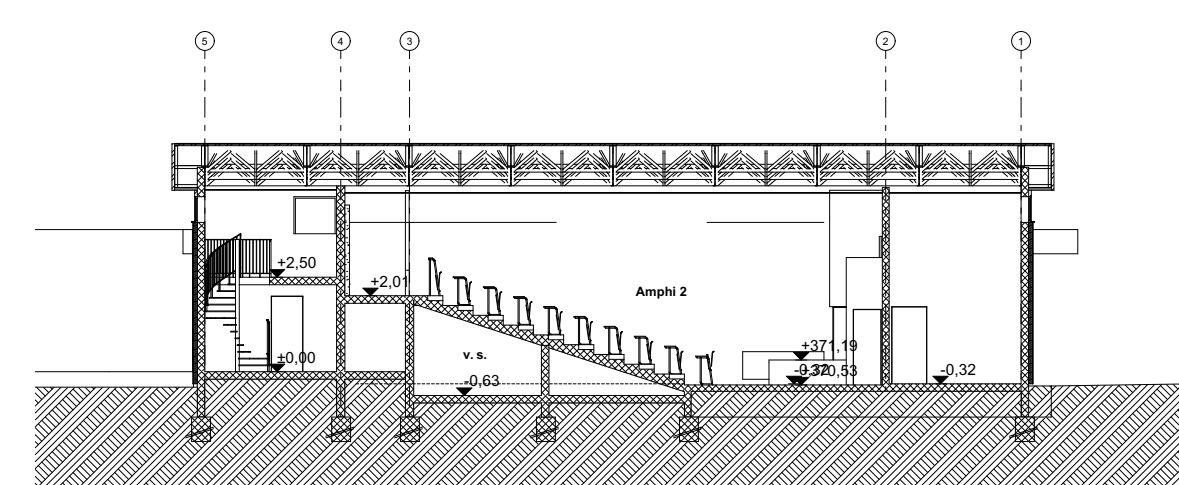

COUPE EE - état de lieux  
échelle 1/200

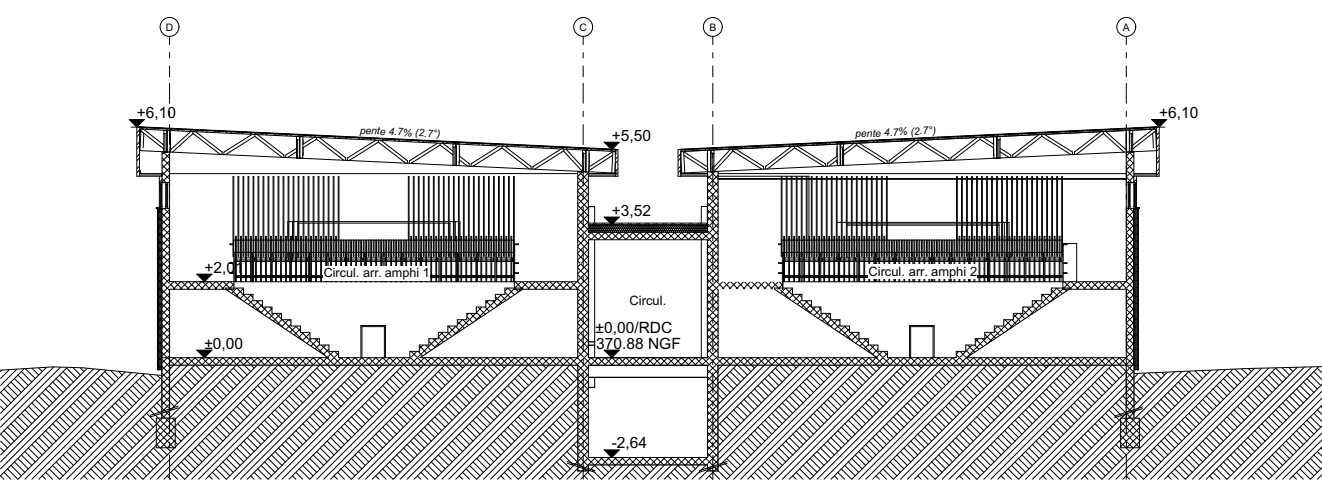

COUPE BB - état de lieux  
échelle 1/200

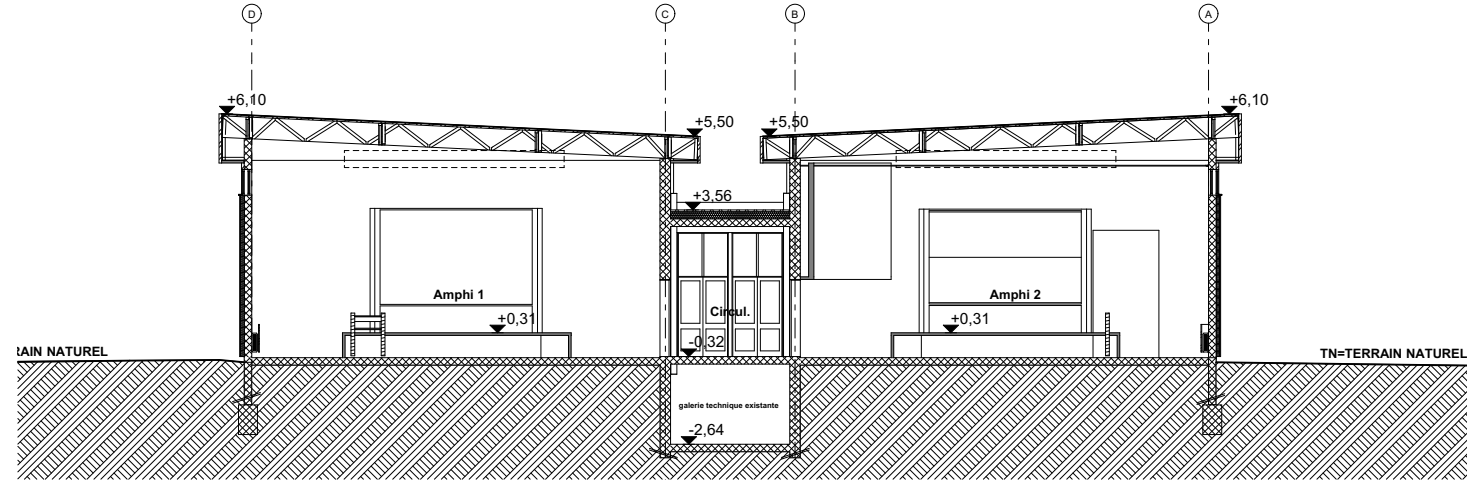

COUPE CC - état de lieux  
échelle 1/200

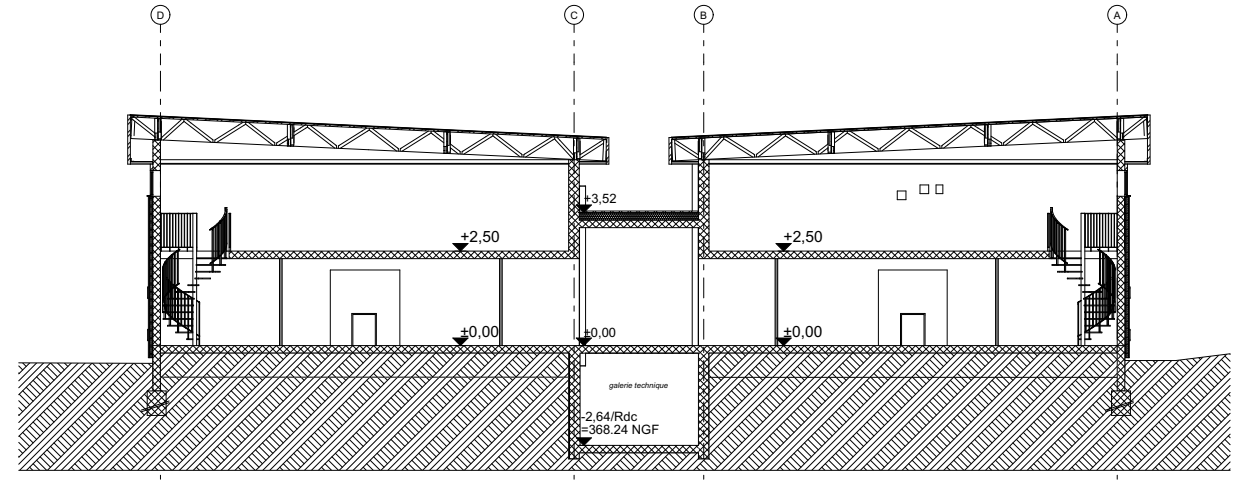

COUPE GG - état de lieux  
échelle 1/200

drilw Architectes

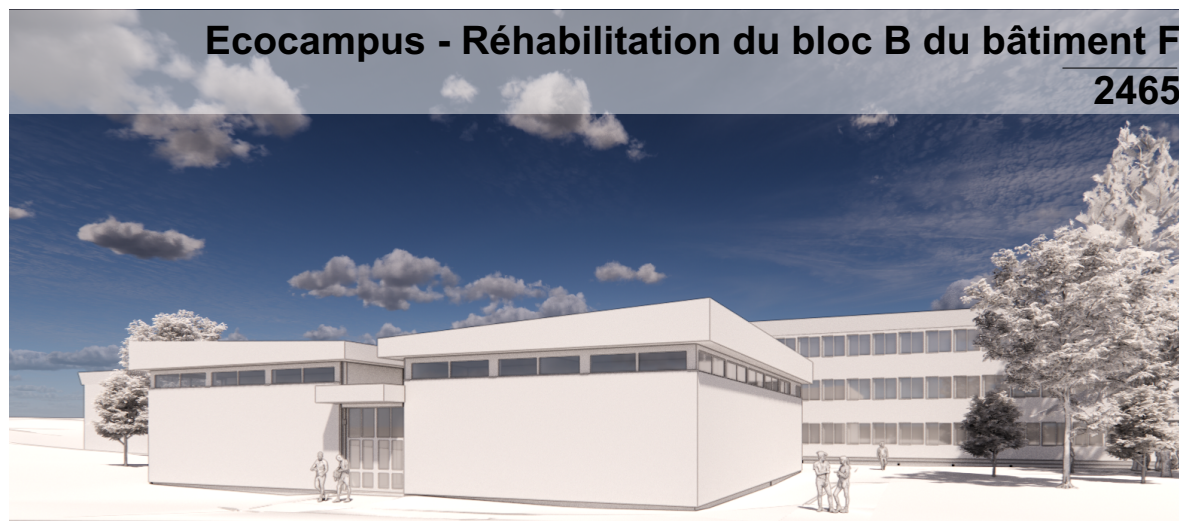

MAÎTRE D'OUVRAGE  
Université Marie & Louis PASTEUR  
32, rue Victor Schoelcher  
1 rue Claude Goudimel  
25000 BESANCON

MAÎTRE D'OEUVRE  
DRILW Architectes  
32, rue Victor Schoelcher  
68200 MULHOUSE

BET SSI  
JHR CONSEIL  
1 av. de la Gare TGV  
90400 MEROUX

BUREAU DE CONTRÔLE  
Alpes Contrôles  
2 Rue Jean Michel HAUSMAN  
68000 COLMAR

EDITIONS  
DCE Index A - 10/05/2020 - 08 pages index

LISTE DES MODIFICATIONS

DATE 16/06/2025 N° P.00 PHASE DCE IND A ÉCH 1:1, 1:2000, 1:200 FORMAT A0 RESP JML ARCHI KRP AGENCE MULH

DOSSIER DCE  
EXISTANT - Etat de lieux avec démolition

P.00A